

Piano Operativo Agricoltura - FSC 2014/2020

Ex-Sottopiano 3: “Multifunzionalità della foresta e uso sostenibile delle risorse rinnovabili nelle aree rurali”

Associazione GESTA

Gestione Eco-Sostenibile del Territorio in Abruzzo

Paride Tudisco – Presidente

Antonello Liberatore – Vice Presidente

Matteo Monni – Segretario Generale e Tesoriere



Roio (AQ) – 14 giugno 2024

L'Associazione GESTA



*GESTA è un'Associazione senza fini di lucro, fondata il **12 aprile 2022**, che riunisce soggetti pubblici e privati per stimolare una gestione attiva e sostenibile delle aree rurali (boschi, pascoli e superfici agricole) in Abruzzo.*

*Ad oggi GESTA si compone di **31 Soci**: 4 comuni, 18 ASBUC, 8 privati, 1 Istituto Tecnico Agrario (A. Serpieri).*

*Il territorio coinvolto interessa le Province dell'Aquila e di Teramo, per un'estensione complessiva di oltre **14.000 ettari**, di cui circa **11.600 costituiti da boschi** e **2.400 da pascoli**, molti di proprietà collettiva e caratterizzati da formazioni di bosco spontaneo.*

Le figure professionali coinvolte nell'Associazione sono: dottori agronomi e forestali, ricercatori, pianificatori, cartografi, aziende e cooperative agroforestali, esperti di comunicazione, esperti di bandi.

Obiettivi perseguiti

- Coordinare gruppi di lavoro e reti di cooperazione
- Favorire il dialogo con enti e amministrazioni pubbliche
- Formulare strategie e piani settoriali e territoriali
- Elaborare studi, ricerche e sperimentazioni
- Organizzare convegni, seminari, visite a impianti e centri di ricerca
- Favorire lo scambio di informazioni tra ricercatori e operatori
- Selezionare e diffondere informazioni utili allo sviluppo del settore
- Realizzare corsi di formazione e aggiornamento
- Promuovere iniziative per la diffusione di conoscenze e tecnologie
- Ricerca e partecipazione a bandi per finanziare nuove azioni



Risultati attesi

- **Struttura Tecnica Operativa** interdisciplinare
- Rapporto stabile di **cooperazione con le Amministrazioni**
- **Banca dati del territorio** consultabile online
- **Piano di Indirizzo e Orientamento Forestale** di II livello
- **Piano di recupero e accorpamento fondiario** di «terre silenziose»
- **Animazione e partecipazione** territoriale
- **Assistenza e consulenza** agli associati e ai loro utenti
- **Protocolli agronomici** adatti ai comprensori coinvolti
- **Sviluppo** di nuove forme di **turismo sostenibile**
- **Attivazione di reti e sinergie** tra portatori d'interessi

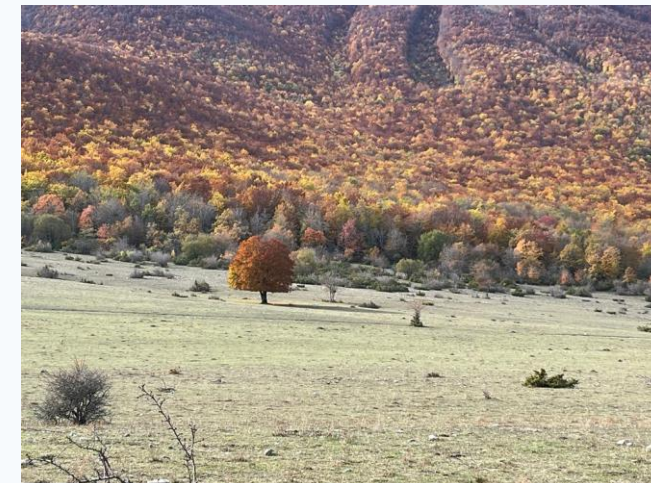

Azioni realizzate e obiettivi perseguiti

Attività di sensibilizzazione e animazione locale

- Creato il Sito Web (www.gestabruzzo.it)
- Cantiere Forestale dimostrativo
- Audiovisivo Cantiere Forestale (<https://youtu.be/KRAnydHrXVo>)
- Studio analitico e report monitoraggio cantiere



Azioni realizzate e obiettivi perseguiti

Indagine e censimento delle proprietà collettive

- Avviata banca dati del territorio
- Avviata raccolta di documentazione storica catastale

Costruzione del geoportale GESTA

- Predisposizione del Sistema Informativo Territoriale (webgis)
- Elaborazione di cartografia tematica

Documenti di pianificazione

- Impostato il Piano di Indirizzo e Orientamento Forestale (PIOF)
- Impostato il Piano Pluriennale

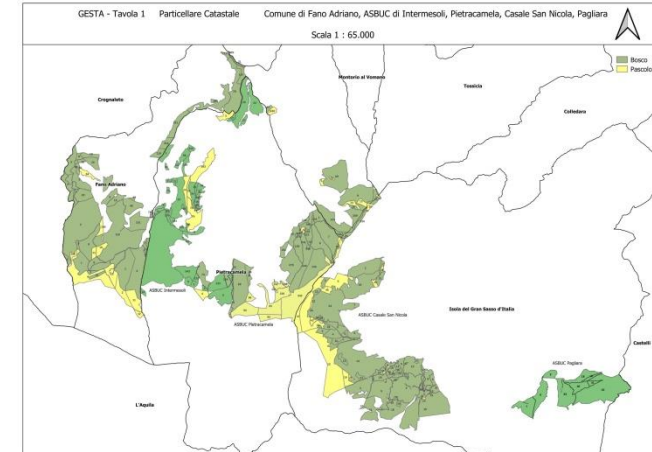

Azioni realizzate e obiettivi perseguiti

Costruzione del geoportale GESTA

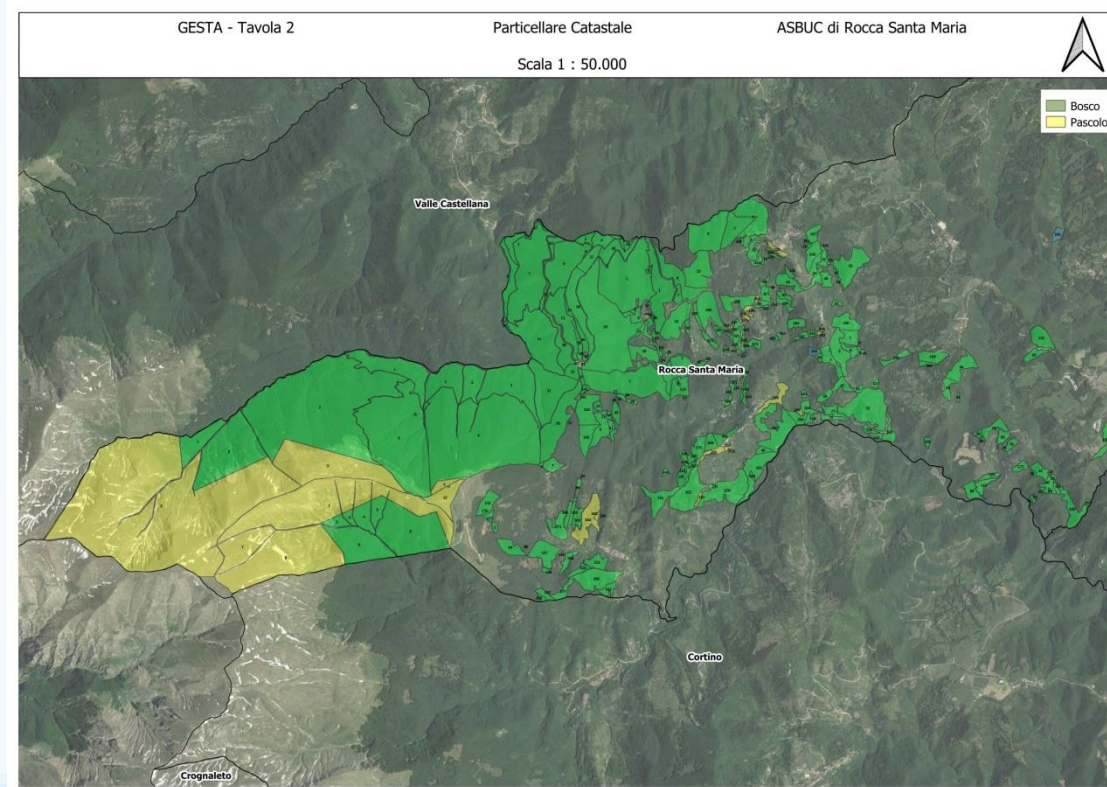
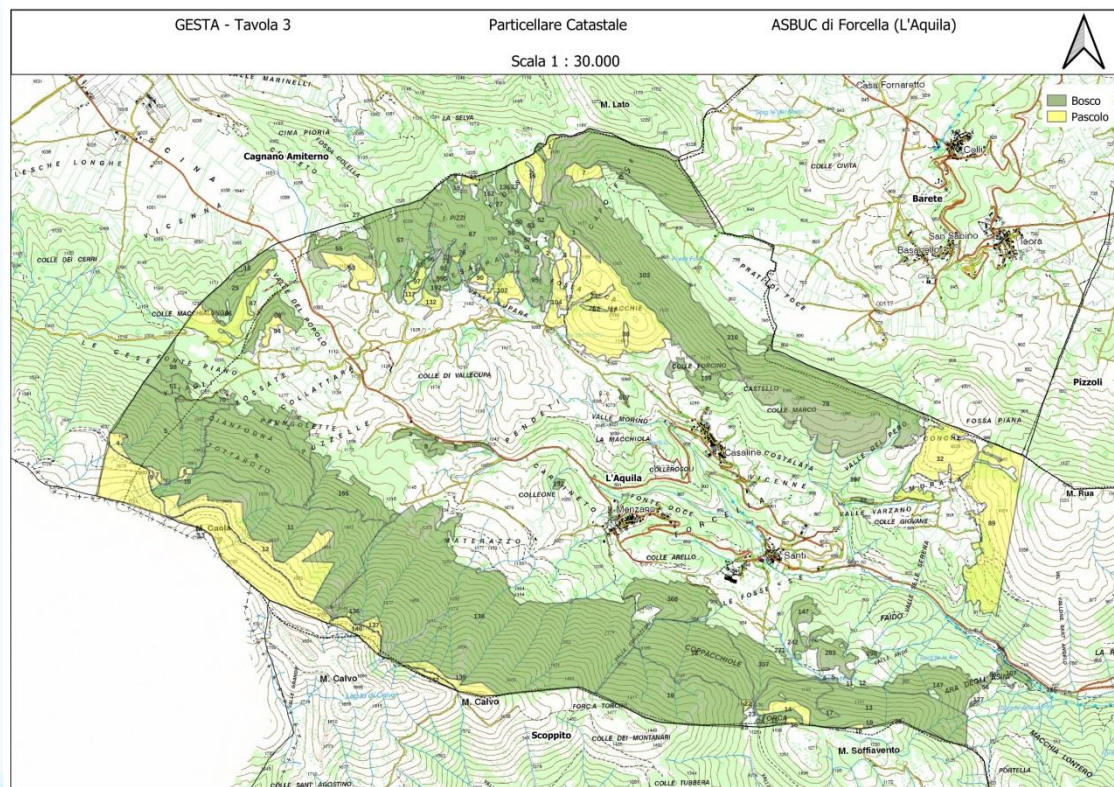

Inoltre, siamo fieri di aver realizzato:

1. Un seminario sull'uso delle teleferiche leggere nei boschi dell'Appennino. In tale occasione hanno partecipato sia Boscaioli, sia gli studenti dell'Istituto Serpieri di Avezzano e Castel di Sangro.
2. Una collaborazione con Assessorato Agricoltura della Regione Abruzzo che ha inserito GESTA nel Tavolo Regionale di Partenariato per la PAC 2021-2027.
3. Una struttura in grado di ricercare bandi e predisporre nuove proposte progettuali ulteriori iniziative.
4. Sinergie con altri progetti (nazionali, europei e internazionali).
5. L'incremento delle adesioni a GESTA e dell'interesse per le iniziative realizzate.



Interventi ancora da realizzare

Indagine e censimento dei beni delle proprietà collettive

- Digitalizzazione documentazione storica catastale d'archivio

Attività di studio indagine, ricognizione e censimento beni

- Aree martelloscopi
- Rilievi tecnici attraverso immagini da drone
- Realizzazione modelli di rilievo e studio della viabilità forestale e delle aree a rischio di dissesto, valanghe e incendio
- Servizio geoinformativo





Grazie per l'attenzione



Sito Web www.gestabruzzo.it